



www.sloveniadownhillcup.si

## 20CHOCOLATE DOWNHILL CUP 2023, SLOVENIA DOWNHILL CUP

### CALENDAR

GOLOVEC TRAILS TEST DAY	April 8 (downhill promo day)
DH KAMNIK	April 30. (SLO)
DH PECA/PETZEN 2023	July 1 (AUT)
DH SOR'CA 2023	July 9 (SLO CN)
<b>DH SLJEME</b>	<b>September 24 (CRO)</b>
DH ROBIDIŠČE 2023	October 8 (SLO)

## DH SLJEME 2023 PROPOSITIONS

20chocolate Downhill Cup 2023 - DH Sljeme 2023, September 24th, 2023

### BASIC INFORMATION

**Organizer:** DSR - Bike Park Sljeme., Pantovčak 59, 100000 Zagreb, Hrvatska  
+385 (0) 91 505 19 59 | nino.ruzicka@gmail.com | www.bikeparksljeme.hr

**Discipline:** Downhill (DHI)  
**Level:** Slovenia Cup / Croatian National Championship\*  
**Location:** Soriška planina  
**Date:** September 24th, 2023

### CATEGORIES

U13 boys/girls	(11 - 12 years, born 2012 and 2011) *
U15 boys	(13 - 14 years, born 2010 and 2009)
U17 male	(15 - 16 years, born 2008 and 2007)
U19 male	(17 - 18 years, born 2006 and 2005)
Amateur men	(19 - 34 years, born 2004-1989)
Master men	(35 years and above, born 1988 and earlier)
Women	(13 years and above, born 2010 and earlier)
Elite men	(19 years and above, born 2004 and earlier)

\*U13 boys/girls is an open category, uniting boys and girls with license and daily license. Also with a joint ceremony.

Elite men category is only open for riders with license.

\*DH Sljeme is Croatian national championship race so only Croatian riders with UCI HBS race licence will receive the national championship points.

20chocolate Downhill Cup is the Slovenian Downhill Cup series. Points are awarded only to riders with license of any federation or nationality.



www.sloveniadownhillcup.si

## REGISTRATION

Registration closes on Friday before the event, September 22nd, 2023, at 23:59. Registration is open at [DH SLJEME 2023 - Prijavim.se](https://www.sloveniadownhillcup.si).

Entry fee will be paid at number pick up in race office. Daily license will be available at number pick up in race office.

## ENTRY FEES

Elite men, U19 men, U17 men, Master men, Women and Amateur men: 40 EUR at preregistration and 50 EUR at late registration on site.

U13 boys/girls and U15 boys: 30 EUR at preregistration and 35 EUR at late registration.

The entry fee includes shuttle service on the day of the race and a hot meal after the race.

Non-licensed riders are obliged to apply for Slovenia Cycling daily license. They can enter the following categories: U13, U15, U17, U19, Amateur, Master and Women. Daily license will be available at number pick up in race office. The cost is 15 €.

## REGISTRATION CANCELLATION

Rider should cancel their registration **by latest 12.00 on Saturday** before the race.

## EVENT SCHEDULE

### Sunday, September 24, 2023\*

07.30 - 09.00	registration/number pick up (at the venue)
08.00 - 09.00	track walk
09.00 - 09.15	team managers meeting (at race office)
09.15 - 13.00	official training (min. of 2 runs)
13.30 - 15.00	seeding run
15.30 - 17.00	final run
17.15 - 18.00	warm meal
18.30	award presentation (finish area)
19.00	race party

*\*Organizer can change the schedule if confirmed by series coordinator and commissaires. Teams/riders will be notified on time.*

## PRIZE MONEY

Category	1st place	2nd place	3rd place
Men overall	200 EUR	100 EUR	50 EUR
Women overall	200 EUR	100 EUR	50 EUR

If there are less than 5 riders taking part in the race in the category, only half of prize money will be awarded. In case of UCI event the prize money is according to the UCI rules.

## TRAINING

Training at rider's own responsibility is possible on Saturday, September 24th, **from 10.00 to 18.00 hours**. Possibility of shuttle service until full capacity. Mandatory reservation of shuttle service until September 21<sup>st</sup> at

[nino.ruzicka@gmail.com](mailto:nino.ruzicka@gmail.com). Rider must acquire his own shuttle ticket.

## PROTECTION EQUIPMENT

- Full face helmet with visor,
- Knee pads,
- Elbow pads\*
- Back protector and/or neck brace (these two could be excluding each other).

*\*riders of Masters and Elite men categories can compete without elbow pads.*

## THE TRACK

The track called "DH Legends" is 1900 m long with a vertical drop of 270 m.

It is set on the North site of the Sljeme mountain, on the ski slopes of Alpine Ski World Cup where some classic downhill races have been held 15 and more years ago like the Olympus Downhill and a round of Maxis Cup.

The start is at the top station of the chairlift Trosjedežnica. The track could be called old school with both technical and fast sections in the woods and on the ski slope, with some berms, drop-offs and jumps added in the last few years.

Last year's winning time of Luka Berginc is 1 minute, 45 seconds.

Unfortunately the chairlift is currently out of order so the uplift is done by a 15 min shuttle ride.

Length: 1.900 m  
Elevation drop: 270 m



## ELEVATION CHART

Being prepared.

## THE VENUE

Start/FINISH: close to top station of the Trosjedežnica chair lift  
Race office: restaurant Vidikovac sljeme  
Team managers meeting: restaurant Vidikovac sljeme

## TEAM AREA

Parking and team area will be marked by access road from Hotel Tomislav to the top of Sljeme.  
No reservation required.

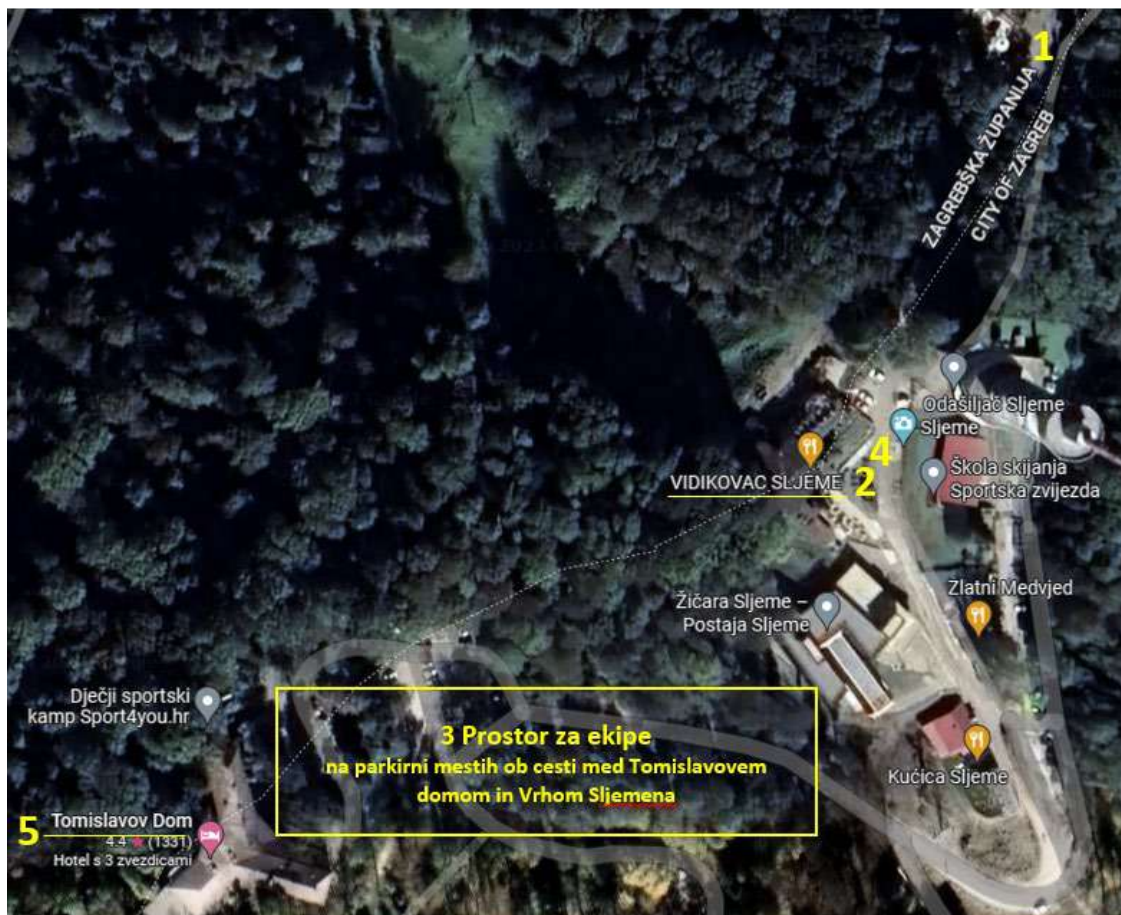

- 1 start
- 2 race office
- 3 team area
- 4 award ceremony
- 5 parking and accomodation

## ACCOMMODATION

Hotel Tomislavov dom\*\*\* | +385 1 4560 400 | [tomislavov.dom@zgh.hr](mailto:tomislavov.dom@zgh.hr) | [www.sljeme.hr/hoteli/11](http://www.sljeme.hr/hoteli/11)

TA Snježna kraljica \*\*\*\* | +385 1 4604 555 | [snjezna.kraljica@zgh.hr](mailto:snjezna.kraljica@zgh.hr) | [www.sljeme.hr/hoteli/11](http://www.sljeme.hr/hoteli/11)

Planinski dom Puntijarka | +385 1 4580 384 | Sljemenska cesta, Sljeme

## RACE MANAGEMENT

Event director: Ninoslav Ružička | [nino.ruzicka@gmail.com](mailto:nino.ruzicka@gmail.com) | +385 91 505 1959

Course/marshals chief: Krunoslav Gregorec

Race office: Gordan Kernc

Commissaires: HBS, Robert Gelo



www.sloveniadownhillcup.si

## SLOVENSKI POKAL V SPUSTU 20CHOCOLATE DOWNHILL CUP 2023

### KOLEDAR

GOLOVEC TRAILS TEST DAY	08. April (promocijski dan spusta)
DH KAMNIK	<del>30. April (SLO)</del>
DH PECA 2023	01. Julij (AUT)
DH SOR'CA 2023	09. Julij (SLO DP)
DH SLJEME	24. September (HRV)
DH ROBIDIŠČE 2023	08. Oktober (SLO)

## RAZPIS DH SLJEME 2023

Tehnične podrobnosti za serijo 20chocolate Downhill Cup 2023 - DH Sljeme 2023, 24.9.2023.

### OSNOVNE INFORMACIJE

**Organizator:** DSR - Bike Park Sljeme., Pantovčak 59, 100000 Zagreb, Hrvaška  
+385 (0) 91 505 19 59 | nino.ruzicka@gmail.com | www.bikeparksljeme.hr

**Disciplina:** spust (DHI)  
**Rang:** Pokal Slovenije / državno prvenstvo Republike Hrvaške\*  
**Lokacija:** Sljeme, Zagreb, Republika Hrvaška  
**Datum:** 24.9.2023

### TEKMOVALNE KATEGORIJE

U13 dečki/deklice	(11 - 12 let, letnik 2012 in 2011)*
U15 dečki	(13 - 14 let, letnik 2010 in 2009)
U17 ml. mladinci	(15 - 16 let, letnik 2008 in 2007)
U19 mladinci	(17 - 18 let, letnik 2006 in 2005)
Amaterji	(19 - 34 let, letnik 2004 in 1989)
Master	(35 let in več, letnik 1988 in starejši)
Ženske	(13 let in več, letnik 2010 in starejše)
Člani	(19 let in starejši, letnik 2004 in starejši)

\*U13 dečki/deklice je odprta kategorija, v kateri skupaj tekmujejo dečki in deklice - tekmovalci/tekmovalke s tekmovalno licenco KZS in enodnevno licenco. Skupna je tudi podelitev.

V kategoriji Člani lahko nastopajo samo tekmovalci s tekmovalno licenco KZS.

\*Na državnem prvenstvu Republike Hrvaške (**Downhill Sljeme 2023**) se UCI točke podelijo samo hrvaškim tekmovalcem in tekmovalkam s tekmovalno licenco UCI HBS. Rezultati se vodijo ločeno. Kategorije za državno prvenstvo so usklajene s pravilnikom HBS.

Serija 20chocolate Downhill Cup šteje za državni pokal v spustu Slovenije, točke prejmejo vsi tekmovalci s tekmovalno licenco KZS, ne glede na državljanstvo.



www.sloveniadownhillcup.si

## PRIJAVE

Prijave se zaključijo v PETEK, pred dirko, in sicer 22.9.2023 ob 23:59. Prijave se zbirajo prek portala [DH SLJEME 2023 - Prijavim.se](https://sljeme2023-prijavim.se).

Startnino se poravna na dan dirke v prijavni pisarni. Enodnevno licenco se poravna na dan dirke.

## STARTNINA IN PLAČILO STARTNINE

40 EUR v predprijavi (za tekmovalce v kategorijah Člani, U19 mladinci, U17 ml. mladinci, Master, Amaterji, Ženske) in 50 EUR v primeru prijave na dirki.

30 EUR v predprijavi (za tekmovalce v kategoriji U13 dečki/deklice in U15 dečki) in 35 EUR v primeru prijave na dirki.

V startnino je vključen prevoz s cilja na start proge (shuttle) na dan tekmovanja ter topli obrok po tekmovanju.

Nelicencirani tekmovalci so za potrebe zavarovanja obvezni pridobiti enodnevno tekmovalno licenco KZS. Tekmujejo lahko v kategorijah U13, U15, U17, U19, Amater, Master in Ženske. Enodnevnice licence so na voljo na dan dogodka v prijavni službi. Cena je 15 €.

## ODJAVA OD DIRKE

Tekmovalec se mora od dirke odjaviti najkasneje do 12.00 ure do sobote pred dirko.

## SPORED TEKMOVANJA

### Nedelja, 24.09.2023\*

07.30 - 09.00	prijave/prezem startnih števil (na prizorišču tekmovanja)
08.00 - 09.00	ogled proge peš
09.00 - 09.15	sestaneek vodij ekip (race office)
09.15 - 13.00	uradni trening
13.30 - 15.00	razvrstitvena vožnja (min. 2 vožnji)
15.30 - 17.00	finalna vožnja
17.15 - 18.00	topel obrok
18.00	podelitev nagrad (ciljni prostor)

\*Organizator si ob dovoljenju koordinatorja pokala in sodnikov pridržuje pravico, da urnik spremeni. V primeru spremembe se organizator zavezuje, da bo o spremembi pravočasno obvestil tekmovalce.

## DENARNE NAGRADE

Kategorija	1. mesto	2. mesto	3. mesto
Moški absolutno	200 EUR	100 EUR	50 EUR
Ženske absolutno	200 EUR	100 EUR	50 EUR

Če na tekmovanju nastopa manj kot 5 tekmovalcev ali tekmovalk v posamezni kategoriji, se zneski nagrad razpolovijo. V primeru kategoriziranega tekmovanja UCI se nagradni sklad prilagodi pravilniku UCI.

## TRENING

Organizator omogoča neuradni trening na lastno odgovornost v **soboto, 23.9.2023 od 10.00 do 18.00 ure**. Rezervacija prevoza s kombijem (shuttle) je možna do četrta, 21.9.2023 do 18.00 ure na mail [nino.ruzicka@gmail.com](mailto:nino.ruzicka@gmail.com), karto za shuttle kupi tekmovalec sam.

## OBVEZNA ZAŠČITNA OPREMA ZA TEKMOVALCE

- integralna čelada z vizirjem,
- ščitniki za kolena,
- ščitniki za komolce\* in
- ščitnik za hrbet in/ali ščitnik za vratno hrbtenico (ščitnika se lahko izključujeta).

\*tekmovalci kategorij veterani in člani lahko nastopajo brez zaščite za komolce.

## PROGA

Proga z imenom "DH Legends" je dolga 1900 m z višinsko razliko 270 m.

Leži na severni strani Sljemena, na smučišču, kjer prirejajo tudi slalom za svetovni pokal v alpskem smučanju. Tu je bila pred več kot 15 leti tudi vrsta klasičnih dirk v spustu, kot je Olympus Downhill in dirka serije Maxxis Cup.

Start je pri zgornji postaji sedežnice Trosjedežnica. Proga je bolj stare šole, tako tehnični kot hitri odseki potekajo v gozdu in na smučišču, v zadnjih letih pa so dodali nekaj dvignjenih zavojev in skokov.

Lanski zmagovalni čas Luka Berginca znaša minuto in 45 sekund.

Žal sedežnica trenutno ne deluje, zato za prevoz tekmovalcev na start skrbijo vozila, vožnja traja približno 15 minut.

Dolžina: 1.900 m  
Višinska razlika: 270 m



## GRAF

V pripravi.

## PRIZORIŠČE

Start/cilj: v bližini vrha sedežnice Trosjedežnica  
Prijavna služba: restavracija Vidikovac Sljeme  
Sestanek vodij ekip: restavracija Vidikovac Sljeme

## PROSTOR ZA EKIBE

Prostor za parkiranje in za ekipe bo vzdolž ceste na parkiriščih na označenem delu med Restavracijo Vidikovac in Hotelom Tomislav. Rezervacije **niso** potrebne.

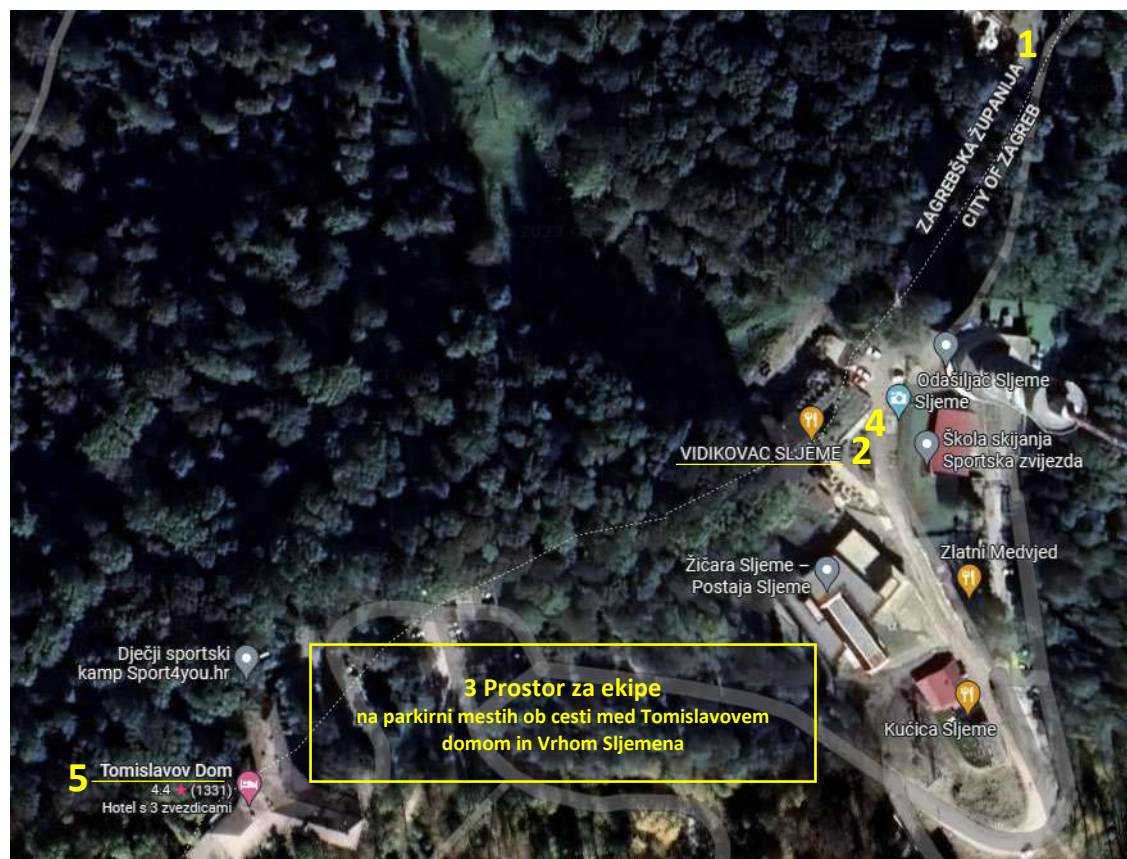

## LEGENDA

- 1 startni prostor
- 2 prijavna služba
- 3 prostor za ekipe
- 4 podelitev
- 5 parkiranje in nastanitve

## PRENOČIŠČA

Hotel Tomislavov dom\*\*\* | +385 1 4560 400 | tomislavov.dom@zgh.hr | [www.sljeme.hr/hoteli/11](http://www.sljeme.hr/hoteli/11)  
TA Snježna kraljica \*\*\*\* | +385 1 4604 555 | [snjezna.kraljica@zgh.hr](mailto:snjezna.kraljica@zgh.hr) | [www.sljeme.hr/hoteli/11](http://www.sljeme.hr/hoteli/11)  
Planinski dom Puntijarka | +385 1 4580 384 | Sljemenska cesta, Sljeme

## VODSTVO TEKMOVANJA

Vodja tekmovanja: Ninoslav Ružička | [nino.ruzicka@gmail.com](mailto:nino.ruzicka@gmail.com) | +385 91 505 1959  
Vodja rediteljjev: Krnunoslav Gregorec  
Prijavna služba: Gordan Horvat  
Sodniška organizacija: HBS, Robert Gelo, [robert.gelo@gmail.com](mailto:robert.gelo@gmail.com)



# MTB Downhill Race

---

## Downhill Sljeme 2023



## Nacionalno prvenstvo & 20chocolate DH Cup

24. 09. 2023. Sljeme - Zagreb

### RASPIS

---

#### 1. ORGANIZATOR

- DRUŠTVO SPORTSKE REKREACIJE - BIKE PARK SLJEME

#### 2. DATUM I MJESTO ODRŽAVANJA:

- 24.09.2023. Sljeme, Zagreb, Hrvatska

#### 3. SATNICA:

Nedjelja 24.09.2023.:

- 08.00-09.00h - registracija i podizanje startnih brojeva
- 09.00-13.00h - trening bez zaustavljanja (min. 2 prolaska stazom)
- 13.30h - kvalifikacije
- 15.00h - finalna utrka
- 17.00h - topli obrok
- 18.00h - proglašenje pobjednika i završna ceremonija
- organizator ima pravo promijeniti satnicu ovisno o broju natjecatelja, vremenskim prilikama i drugim razlozima, a sve u dogovoru s glavnim sucem!

#### 4. PRIJAVE I STARTNINA

- predprijava će se obavljati na stranici **prijavim.se** pod kalendarom utrka
- rok za predprijavu je petak 22.09.2023. do 24 h
- startnina za sve natjecatelje starije od kategorija U13, U15 iznosi 40€
- startnina za natjecatelje kategorija U13, U15 (muški i ženske) iznosi 30€
- uplata startnine uplaćuje se gotovinom na dan registracije u nedjelju 24.09.2023.
- zaboravljena licenca na registraciji iznosi 10€
- zakašnjela predprijava na dan utrke za sve natjecatelje starije od kategorija U13, U15 iznosi 50€
- zakašnjela prijava na dan utrke za natjecatelje kategorija U13, U15 (muški i ženske) iznosi 40€

- u iznos startnine uključeno je; shuttle na dan utrke, topli obrok nakon utrke, organizacija utrke
- natjecatelji koji nemaju licencu moraju naručiti jednodnevnu licencu najkasnije do četvrtka 21.09.2023. sa uplatom na dan prijava i registracija 24.09.2023. potrebno je navesti: ime i prezime natjecatelja, datum rođenja. te uplatiti iznos uplate sa Pdv-om =15€ na dan registracije i podizanju brojeva
- Seniori i Juniori NE mogu podići jednodnevnu licencu, odnosno mogu je podići Veterani (A, B, C, D), Sport i Rekreativci.
- natjecatelji koji se boduju za Nacionalno prvenstvo moraju imati važeću Uci / Hbs licencu ili isti neće moći biti uključeni u plasman Nacionalnog prvenstva
- **RACE OFFICE:** prijave, registracija i podizanje brojeva; Restaurant Vidikovac, Sljeme

## 5. KATEGORIJE 20chocolate DH Cup:

- U13 boys/girls (11 – 12 years, born 2012 and 2011) \*
- U15 boys (13 – 14 years, born 2010 and 2009)
- U17 male (15 – 16 years, born 2008 and 2007)
- U19 male (17 – 18 years, born 2006 and 2005)
- Amateur men (19 – 34 years, born 2004–1989)
- Master men (35 years and above, born 1988 and earlier)
- Women (13 years and above, born 2010 and earlier)
- Elite men (19 years and above, born 2004 and earlier)

## KATEGORIJE ZA DHI Nacionalno Prvenstvo Republike Hrvatske:

- Elite M
- Elite W
- Juniori (13+)
- Juniorke (13+)
- Veterani (30+)

## 6. STAZA

- duljina staze je 1900m sa visinskom razlikom od 270m
- brzinska mjerna dionica se odvija na stazi; "DH Legends".
- staza je srednje do jako zahtjevna mješavina prirodne zemljane i kamene podloge, većih bentova, nekoliko većih skokova i dropova, tehničkih brzih zahtjevnijih dijelova
- staza će biti označena trakama i strelicama od subote 23.09.2023.
- zabranjeno je svako kraćenje ili modificiranje staze
- kombi transfer od cilja do starta je većim dijelom makadam u šumovitom predijelu do starta, cca 15min
- skijaška trosjedežnica transfer: cca 8min do starta -trenutno van funkcije!

Staza "DH Legend's":



## 7. PRAVILA I OPIS NATJECANJA

- natjecatelji podižu startne brojeve i mjerne chipove
- startni broj treba biti postavljen na vidljivo mjesto na prednjem dijelu bicikla za vrijeme treninga i utrke
- transfer na startno mjesto odvija se shuttle prijevozom po makadamskoj cesti i dijelom asfaltnoj od ciljne ravnine do vrha Sljemena odnosno starta (žičara je trenutno van funkcije radi nastale štete od oluje iz 7, mj, 2023)
- shuttle prijevoz za nedjeljni trening i utrke uključen je u cijenu startnine
- startna lista će biti objavljena u subotu po završetku prijava
- svaki natjecatelj mora odraditi barem jedan on foot trening prije treninga sa i bez zaustavljanja

- svaki natjecatelj uplatom startnine i preuzimanja startnog broja prihvaća sva navedena pravila utrke i nastupa na vlastitu odgovornost!
- mjerenje vremena odvija se pomoću startnih i ciljnih foto ćelija, bezkontaktnih chipova prolaskom preko startne i ciljne petlje, uz rezervni nadzor sudaca
- za gubitak ili oštećenje broja i mjernog chipa, natjecatelju će se naplatiti kazna od 35€
- nakon utrke, za natjecatelje će biti pripremljen topli obrok
- boravak na stazi bez startnog broja nije dozvoljen

## 8. OBAVEZNA OPREMA

- za vrijeme treninga sa i bez zaustavljanja i brzinskih spust kvalifikacijskih i finalnih mjerenja obavezna je slijedeća oprema:
- integralna (full face) kaciga
- štitnici za koljena
- preporuča se upotreba štitnika za leđa i laktove, rukavica i zaštitnih naočala
- natjecatelji koji se ne pridržavaju ovih pravila biti će diskvalificirani

## 9. OPĆENITO

- utrka se vozi za Downhill Nacionalno Prvenstvo & 20chocolate DH Cup u svim navedenim kategorijama bod rednim brojem 5. ovog raspisa osim kategorije Sport/rekreativci
- utrka se vozi u sklopu i po pravilima HBS-a, Uci-a
- utrka je prijavljena u natjecateljski kalendar HBS-a, KZS, 20chocolate DH Cupa
- pravo nastupa na utrci imaju (članak 5.1.3 Hbs-a) licencirani u svim kategorijama za nastup na Nacionalnom prvenstvu, dok nelicencirani natjecatelji u kategoriji Sport/rekreativci koji nemaju licencu moraju naručiti jednodnevnu licencu najkasnije do četvrtka 21.09.2023.  
potrebno je navesti: ime i prezime natjecatelja, datum rođenja  
iznos uplate sa Pdv-om =15€ na dan registracije i podizanju brojeva
- natjecatelji mlađi od 18 godina kod prijave moraju predati i suglasnost o sudjelovanju na utrci, potpisanu od strane predsjednika kluba i roditelja/staratelja uz pratnju dolaska (članak 5.1.4. Hbs-a) :Sudionici mlađi od 18 godina dužni su prilikom registracije predati sucima i suglasnost o sudjelovanju na utrci potpisanu od strane predsjednika pripadajućeg Kluba te suglasnost roditelja/staratelja s navedenim kontakt informacijama (adresa, broj telefona, broj mobitela) radi provjere pravovaljanosti. Maloljetni sudionik mora biti u pratnji punoljetne osobe (člana kluba ili člana obitelji) koja za maloljetnu osobu prihvaća odgovornost.
- uplatom startnine natjecatelji prihvaćaju ovaj pravilnik i preuzimaju punu odgovornost za moguće ozljede ili štetu koju prouzroče sebi ili trećim osobama, te iste ne prebacuju na organizatora.
- Rezultati bit će objavljeni odvojeno za Nacionalno prvenstvo -prva 3 mjesta po kategoriji i za 20chocolate Dh Cup prva 3 mjesta po kategorijama i prvih 5 ukupno

## 10. NAGRADE

- za natjecatelje će biti osigurane praktične nagrade sponzora kako za ukupni poredak tako i za prva tri mjesta u kategorijama
- medalje za sve kategorije; 1. 2. i 3. mj.
- Novčane nagrade prva 3 Elite M za 20chocolate DH Cup
- Category 1st place 2nd place 3rd place
- 1.mj. Men overall 200€, 2.mj. 100€, 3.mj. 50€
- 1.mj. Women overall 200€, 2.mj.100€, 3.mj. 50€
- ukoliko je manje od 5 natjecatelja u kategorijama za novčane nagrade dodjeljuje se pola od predviđenog iznosa

## 11. INFO

- **Race office**, prijave, registracija i podizanje brojeva; Restaurant Vidikovac, Sljeme
- parking box zona za natjecatelje Hotel Tomislavov Dom, prilazna cesta prema vrhu Sljemena, Vršna zona Sljemena za: organizaciju, sponzore i izlagače, Hbs i KZS, 20chocolate.
- direktor utrke: Ninoslav Ružička
- e-mail: [nino.ruzicka@gmail.com](mailto:nino.ruzicka@gmail.com); +385 91 5051959
- web: [www.roninsport.hr](http://www.roninsport.hr) ; [www.bikeparksljeme.com](http://www.bikeparksljeme.com)
- Facebook; Nino Ruzicka, Bike Park Sljeme, Ronin Sport Bike & Ski Shop'n Service, 20chochocolate DH Cup, mtb.si, mtb.hr
- Glavni sudac; Robert Gelo
- Partneri; Ronin Sport d.o.o., TZGZ, HR Šume, PP Medvednica, USO - Skijalište Sljeme, 20chocolate DH Cup

## 12. SMJEŠTAJ

- <https://www.sljeme.hr/hoteli/11> -napomenuti DH Sljeme 2023!
- Planinarski dom Puntijarka, Sljemenska cesta; [+385 1 4580 384](tel:+38514580384)

## 13. SHUTTLE

- mogućnost treninga u subotu 10-18h (pauza za ručak 13-14h)
- cijena subotnjeg trening prijevoza je 30€
- obavezna rezervacija do četvrtka 21.09.2023. zaključno do 18h ili do popunjenog kapaciteta
- rezervacija isključivo putem e-mail organizatora putem kojeg svaki prijavljeni dobije prijevoznu kartu

## 14. Race Party

- od 19.00h Vrh Sljemena -točnu lokaciju objavimo nakon ceremonije proglašenja pobjednika!

