



RAZPIS

za kolesarsko dirko

21. Kolesarski vzpon za Kralja in Kraljico Krvavca 2026

REKREATIVNI KOLESARSKI VZPON
Pokal SLO za amaterske kategorije / cestno kolesarstvo - vzpon

SOBOTA, 23. maj 2026

Organizator:	Organizator: ŠD BAM.Bi Naslov: Trboje 149 Pošta: 4000 Kranj	Davčna številka: 96844655 / TRR: SI56 0400 1004 6428 457 Kontaktna oseba: Aleš Kalan / tel: 041 777 906 e-naslov: sd.bambi@gmail.com web: www.bambi-sport.si	
Trasa dirke:	Mesto starta: Dvorje 58 - Cerklje na Gorenjskem (Picerija pod Jenkovo lipo) Kraljevski vzpon Sonček : START / Dvorje – CILJ / Krvavec (Sonček) / Dolžina: 14 km, Viš. razlika: 1.056 vm (Kralj in Kraljica bosta prvi in prva na Kraljevskem vzponu) Mali vzpon Ambružar : START / Pr' Ambružarju – CILJ / Krvavec (Sonček) / Dolžina: 6 km, Viš. raz.: 415 vm <i>*V kolikor bo v zadnjem delu gradbišče zaradi gradnje kanalizacije, bo cilj Kraljevskega vzpona na Jezercih, start Malega vzpona pa v Dvorjah in cilj pri Ambružarju.</i>		
Kategorije:	Amater, Master ABCDEFGHIJ, Ženske ABCD		
	Amater od 2010 do 1997	Master F od 1971 do 1967	Ženske B od 1986 do 1977
	Master A 1996 do 1992	Master G od 1966 do 1962	Ženske C od 1976 do 1967 (Mali vzpon)
	9Master B 1991 do 1987	Master H od 1961 do 1957 (Mali vzpon)	Ženske D 1966 in starejše (Mali vzpon)
	Master C 1986 do 1982	Master I od 1956 do 1952 (Mali vzpon)	Fantje do let. 2011, ML.ML., dečki (enotna kat.) / Dekleta do let. 2011 ML.ML-ke, deklice (enotna kategorija) / (Mali Vzpon)
	Master D od 1981 do 1977	Master J 1951 in starejši (Mali vzpon)	Elite M in mladinci (licencirani)
	Master E od 1976 do 1972	Ženske A od 2010 do 1987	Elite W in mladinke (licencirani)
Dolžina proge in čas starta*:	Kategorija	Dolžina proge	Čas starta
	Tekmovalni vzpon KRALJEVSKI VZPON-SONČEK	14 km / Master ABCDEFG, Ženske AB, Elite, mladinci/ke	10.00
	Tekmovalni vzpon MALI VZPON-AMBRUŽAR	6 km / Master HIJ, Ženske CD, Fantje in dekleta do letnika 2009, ML.ML, dečki, deklice	Cca 10.35 / Pr Ambružar
	<i>*Kralj in Kraljica Krvavca bosta zmagovalca kraljevega vzpona.</i>		
Nagrade:	Nagrade so skladu s pravili KZS. Vsi udeleženci, ki prevozijo katerikoli vzpon prejmejo medaljo in malico pri Ambružarju na cilju malega vzpona.		
Pisarna dirke:	Picerija pod Jenkovo lipo, Dvorje 58, Cerklje na Gorenjskem		
Prijave:	PREDPRIJAVE: Startnina znaša 20€ in mora biti tudi plačana do četrta, 21.5.2026. Prijave in plačila se izvajajo preko http://prijavim.se . Po izvedeni prijavi boste prejeli navodilo za izvedbo plačila. V primeru, da potrebujete dodatne informacije, pokličite 041-855-782 ali pa pošljite e-mail na naslov info@prijavim.se PRIJAVA NA DAN STARTA: Na dan tekme je startnina za vse 25€.		
Tekmovalni predpisi:	Tekmuje se po predpisih Tehničnega pravilnika UCI in KZS ter določenih tega razpisa. Tekmovalci so obvezni, da se odzovejo na morebiten poziv na doping kontrolo. V soglasju s sodniškim zborom si organizator pridružuje pravico spremembe tega razpisa. V primeru velikega števila, tekmovalci z licencami KZS startajo pred tistimi brez licenc.		
Ostale določbe:	V času tekmovanja bo na trasi popolna zapora ceste. Tekmovalci vozijo na lastno odgovornost. Organizator ne odgovarja za nastalo škodo, ki si jo povzročijo tekmovalci med seboj ali proti tretjim osebam.		
Razglasitev rezultatov:	Neuradni rezultati bodo objavljeni najkasneje 30 minut po prihodu zadnjega tekmovalca v cilj, razglasitev rezultatov pa 20 min po objavi neuradnih rezultatov pri Ambružarju (Ambrož pod Krvavcem) . Rezultati bodo dostopni preko »Prijavim.se«, KZS in preko spletne strani organizatorja.		
Pritožbe:	Pri glavnem sodniku v 15 minutah po objavi neuradnih rezultatov ob kavciji 20€.		
Dodatne informacije:	Vračanje v dolino s Krvavca do podelitvenega mesta Pr'Ambružarju ne bo možno pred 11.30. V primeru slabega vremena bomo vse udeležence sproti obveščali o možnosti povratka v dolino.		

Situacijska skica trase:

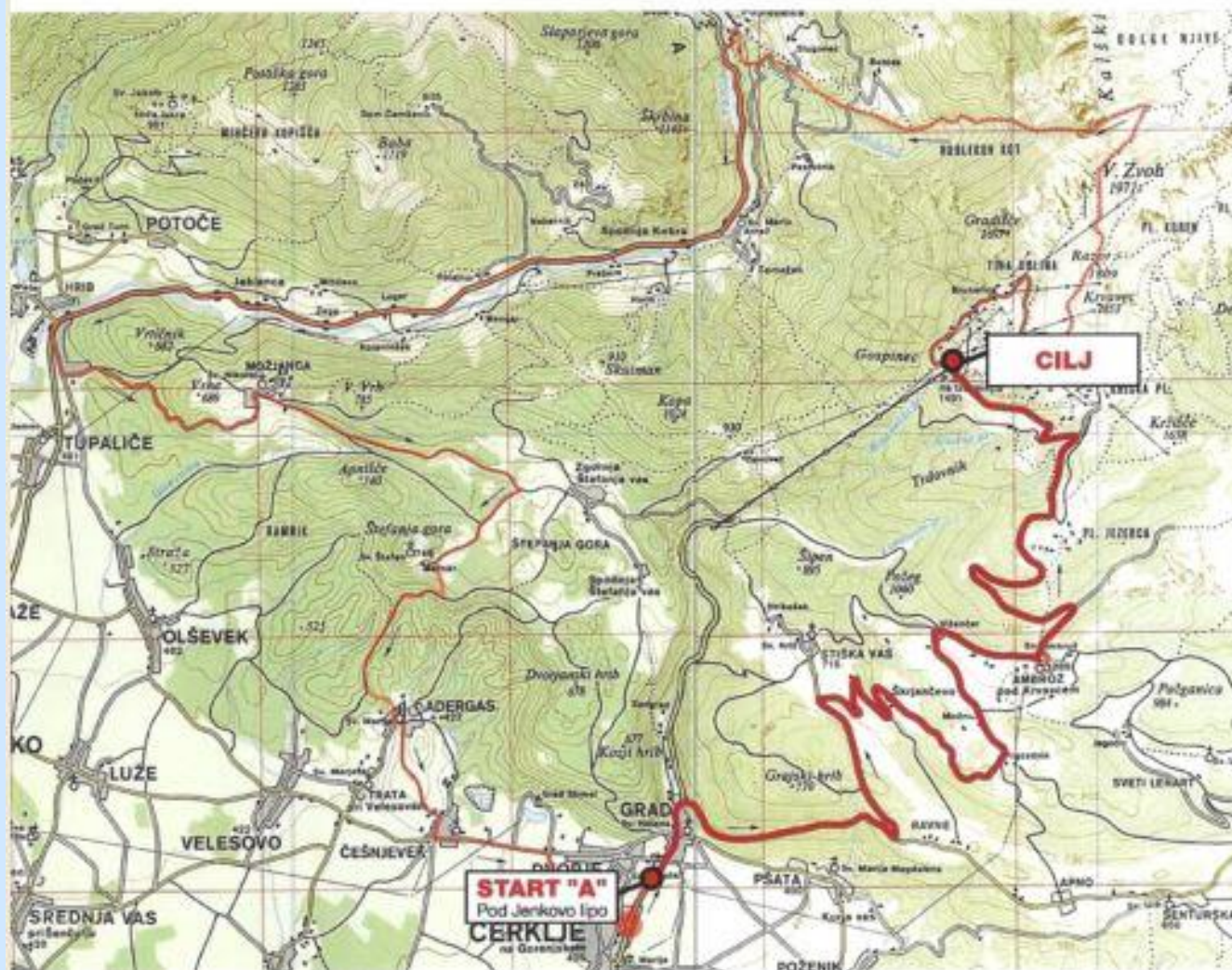

Profil trase:

